ขั้นตอนการขอรับการพิจารณาจริยธรรมการวิจัยในมนุษย์ มหาวิทยาลัยบูรพา

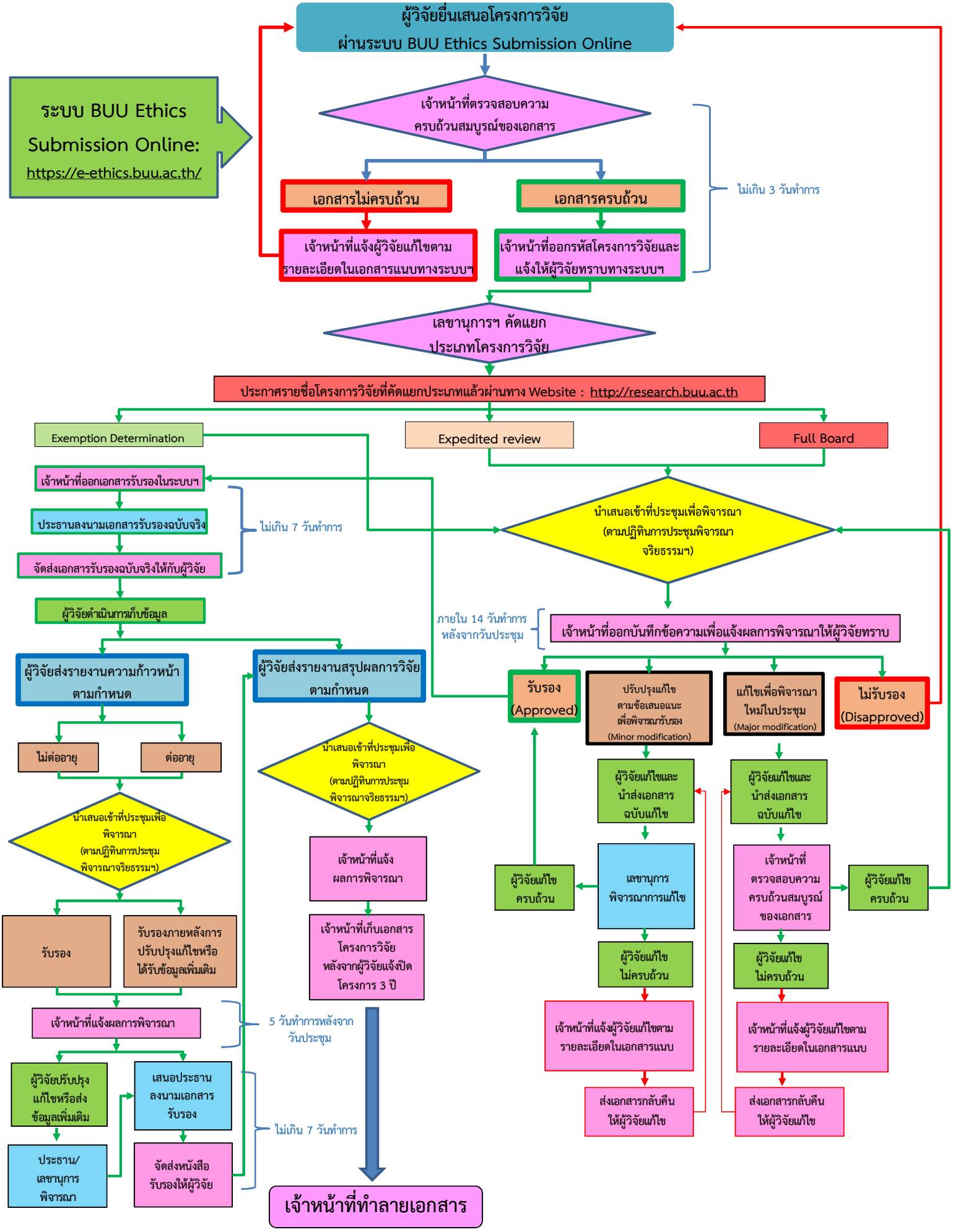

งานมาตรฐานและจริยธรรมในการวิจัย กองบริหารการวิจัยและนวัตกรรม